

E: 17.03.04
a

Ministerium für Bildung,
Wissenschaft, Forschung und Kultur
des Landes Schleswig-Holstein

Herrn Präsidenten
des Schleswig-Holsteinischen
Landtages
Heinz-Werner Arens
Landeshaus

24105 Kiel

Kiel, 24.01.2004

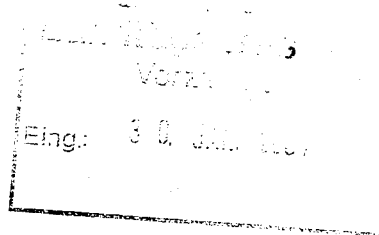

Staatssekretär

Sehr geehrter Herr Präsident,

beigefügt übersende ich Ihnen eine Ausfertigung des diesjährigen Schulbau- und Sanierungsprogramms und des KIF-Sonderprogramms Schulbau 2004 zur Kenntnisnahme.

Im diesjährigen Schulbauprogramm werden 230 Maßnahmen mit einem Bauvolumen von rd. 67,6 Mio € und einem Zuwendungsbetrag von rd. 28,4 Mio€ berücksichtigt. Die im Schulbauprogramm besonders gekennzeichneten Vorhaben stehen noch unter Vorbehalt, weil ein Raumprogramm noch nicht genehmigt ist oder die Daten der Schulentwicklungsplanung noch nicht endgültig feststehen.

Die überschlägig ermittelten zuwendungsfähigen Baukosten können sich noch ändern, da die baufachliche Stellungnahme bei der Mehrzahl der aufgeführten Projekte noch nicht vorliegt. Sie werden nach Abschluss der Prüfung im Zusammenhang mit der Erteilung des Bewilligungsbescheides festgesetzt werden.

Die Knappheit der Finanzmittel macht es notwendig, dass im Schulbauprogramm nur solche Maßnahmen gefördert werden, bei denen der Baubeginn in diesem Jahr gesichert ist. Ich habe mir deshalb gegenüber den Schulträgern vorbehalten, Bauvorhaben aus dem Schulbauprogramm 2004 herauszunehmen, wenn die Bewilligungsvoraussetzungen nicht bis spätestens zum 31. August 2004 erfüllt sind; sollte kein Antrag bis 15. September 2004 vorliegen, werden die Maßnahmen automatisch in das Schulbauprogramm des Folgejahres verschoben.

In das KIF-Sonderprogramm Schulbau werden 62 Maßnahmen mit einem Bauvolumen von rd. 33,3 Mio. € aufgenommen. Die Höhe der hierfür bewilligten KIF-Darlehen beläuft sich auf knapp 25,0 Mio. €. Angesichts des großen Investitionsbedarfs im Schulbau ist Ende 2003 in Übereinstimmung mit den Kommunalen Landesverbänden das KIF-Sonderprogramm Schulbau auch für das Jahr 2004 auf 36 Mio € aufgestockt worden. Das hier vorgelegte Programm berücksichtigt diese Aufstockung noch nicht. Im Interesse eines schnellen Inkrafttretens des Programms soll die Ausweitung um ca. 11 Mio € durch eine spätere Ergänzung vorgenommen werden.

Mit freundlichen Grüßen

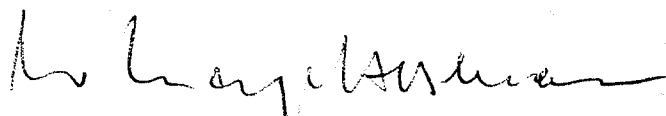

Dr. Wolfgang Meyer-Hesemann

**Schulbau- und Sanierungsprogramm 2004
Schleswig-Holstein**

Kreise/kreisfreie Städte	zuwendungsfähige Gesamtbaukosten insgesamt - ggf. geschätzt -	überschlägige Zuweisungen				Anteil Zuweisung in %	Anzahl der Maß- nahmen
		Zuweisungen insgesamt €	Zuweisungen 2003 €	Vorausbelastung			
				VE 2004 €	VE 2005 €		
Kreis Dithmarschen	1.868.000,00	488.400,00	193.400,00	155.000,00	140.000,00	1,72	7
Kreis Herzogtum Lauenburg	5.081.600,00	2.055.780,00	659.780,00	660.000,00	736.000,00	7,23	25
Kreis Nordfriesland	3.261.500,00	1.639.537,50	613.537,50	478.000,00	548.000,00	5,76	10
Kreis Ostholstein	4.775.500,00	1.432.225,00	539.225,00	423.000,00	470.000,00	5,03	23
Kreis Pinneberg	6.715.108,57	3.499.627,34	1.335.627,34	1.035.000,00	1.129.000,00	12,30	18
Kreis Plön	2.364.700,00	740.235,00	338.235,00	205.000,00	197.000,00	2,60	13
Kreis Rendsburg-Eckernförde	3.794.101,41	1.663.423,09	623.423,09	486.000,00	554.000,00	5,85	12
Kreis Schleswig-Flensburg	4.584.000,00	2.172.525,00	814.525,00	633.000,00	725.000,00	7,64	8
Kreis Segeberg	5.443.594,18	2.202.892,39	832.192,39	652.700,00	718.000,00	7,74	31
Kreis Steinburg	2.447.900,00	607.130,00	247.130,00	183.000,00	177.000,00	2,13	11
Kreis Stormarn	14.585.900,00	6.029.311,00	2.306.311,00	1.743.000,00	1.980.000,00	21,20	32
Stadt Flensburg	3.699.068,00	1.756.497,00	660.497,00	512.000,00	584.000,00	6,17	14
Landeshauptstadt Kiel	924.000,00	199.800,00	75.800,00	58.000,00	66.000,00	0,70	3
Hansstadt Lübeck	5.761.500,00	3.135.200,00	1.173.200,00	912.000,00	1.050.000,00	11,02	18
Stadt Neumünster	1.289.000,00	523.050,00	196.039,14	152.573,69	174.384,87	1,84	4
andere Träger	1.000.000,00	300.000,00	110.000,00	90.000,00	100.000,00	1,05	1
	67.595.472,16	28.445.633,32	10.718.922,46	8.378.273,69	9.348.384,87	100,00	230
Haushaltsmittel 2004		30.677.500,00	11.498.500,00	8.950.000,00	10.229.000,00		
Reserve		2.231.866,68	779.577,54	571.726,32	880.615,13		

Kreis Dithmarschen

Stand: 14.01.2004

Schulträger/Bauvorhaben	zuwendungsfähige Gesamtbaukosten des Vorhabens oder Abschnitts - ggf. geschätzt -	überschlägige Zuweisungen				Förderquote gemäß § 78 SchulIG v.H.	Bemerkungen
		Zuweisung insgesamt €	Zuweisung 2004 €	VE 2005 €	VE 2006 €		
SV Meldorf GS Elpersbüttel Flachdachsanierung	113.000,00	33.900,00	33.900,00			30%	
SV Meldorf grundschulübergreifende Brandschutzsanierung	100.000,00	20.000,00	20.000,00			20%	
Gemeinde Lohse-Rickelshof GS - Flachdach- und sonstige Sanierung 1. und 2. BA	350.000,00	105.000,00	30.000,00	30.000,00	45.000,00	30%/20%	
Stadt Heide SZ Heide-Ost Behindertengerechter Umbau	570.000,00	171.000,00	30.000,00	71.000,00	70.000,00	30%	
Stadt Heide SZ Heide-Ost Behindertenger. Umbau der SpH	115.000,00	34.500,00	34.500,00			30%	
Stadt Brunsbüttel Gym. und HS im BZ sonstige Sanierung	350.000,00	70.000,00	25.000,00	20.000,00	25.000,00	20%	
Gemeinde St. Michaelisdonn RS St. Michaelisdonn Heizungssanierung	270.000,00	54.000,00	20.000,00	34.000,00		20%	
7	1.868.000,00	488.400,00	193.400,00	155.000,00	140.000,00		

Kreis Herzogtum Lauenburg

Stand: 14.01.2004

Schulträger/Bauvorhaben	zuwendungsfähige Gesamtbaukosten des Vorhabens oder Abschnitts - ggf. geschätzt -	überschlägige Zuweisungen				Förderquote gemäß § 78 SchulIG v.H.	Bemerkungen
		Zuweisung insgesamt €	Zuweisung 2004 €	VE 2005 €	VE 2006 €		
Stadt Ratzeburg Ernst-Barlach-RS Erw., San + Neubau SpH 7. TA	300.000,00	150.000,00	20.000,00	30.000,00	100.000,00	50%	
Stadt Geesthacht IGS - Neubau SpH + Hausmeister- wohnung 5. TA	200.000,00	90.000,00	35.000,00	25.000,00	30.000,00	45%	
Stadt Mölln A.-Paul-Weber-RS Erweiterung 4. TA	200.000,00	100.000,00	35.000,00	25.000,00	40.000,00	50%	
Stadt Mölln Gymnasium i. E. Erweiterung 4. TA	200.000,00	100.000,00	35.000,00	25.000,00	40.000,00	50%	
Kreis Herzogtum Lauenburg SoG Hachede-Schule, Geesthacht Erw. 3. TA	200.000,00	110.000,00	37.000,00	28.000,00	45.000,00	55%	
Stadt Mölln HS Schäferkamp - Neubau 3.TA	200.000,00	100.000,00	35.000,00	25.000,00	40.000,00	50%	
Kreis Herzogtum Lauenburg Lauenb. Gelehrtenschule (Gym) Abriss N-Trakt und Neubau 1. TA	200.000,00	110.000,00	30.000,00	40.000,00	40.000,00	55%	
SV Schwarzenbek-Nordost GH Schwarzenbek-Nordost Erweiterung 2. TA	200.000,00	90.000,00	30.000,00	40.000,00	20.000,00	45%	
Amt Gudow-Sterley GH Sterley - Erw. 2. TA	200.000,00	90.000,00	30.000,00	35.000,00	25.000,00	45%	
Amt Sandesneben SZ Sandesneben Erweiterung 2. TA	200.000,00	90.000,00	30.000,00	35.000,00	25.000,00	45%	
SV Büchen SZ Büchen Erweiterung 1. TA	200.000,00	90.000,00	22.000,00	45.000,00	23.000,00	45%	

Kreis Herzogtum Lauenburg

Stand: 14.01.2004

Schulträger/Bauvorhaben	zuwendungsfähige Gesamtbaukosten des Vorhabens oder Abschnitts - ggf. geschätzt -	überschlägige Zuweisungen				Förderquote gemäß § 78 SchulG v.H.	Bemerkungen
		Zuweisung insgesamt €	Zuweisung 2004 €	VE 2005 €	VE 2006 €		
Kreis Herzogtum Lauenburg SoG Schule Steinfeld Erweiterung 1. TA	200.000,00	110.000,00	22.000,00	45.000,00	43.000,00	55%	
Stadt Geesthacht Otto-Hahn-Gymnasium Erweiterung 1. TA	200.000,00	90.000,00	22.000,00	45.000,00	23.000,00	45%	vorbehaltlich Raumprogrammgenehmigung
Gemeinde Wentorf RS - Erweiterung 1. TA	200.000,00	90.000,00	22.000,00	45.000,00	23.000,00	45%	
SV Krummesse GH Krummesse Neubau SpH 1. TA	200.000,00	100.000,00	22.000,00	28.000,00	50.000,00	50%	
Gemeinde Wentorf Gym. - Flachdachsanierung 2. BA	387.000,00	116.100,00	22.100,00	34.000,00	60.000,00	30%	
Stadt Geesthacht GH Buntenskamp Elektrosanierung	140.000,00	28.000,00	28.000,00			20%	
Gemeinde Wentorf RS - Flachdachsanierung	107.000,00	32.100,00	32.100,00			30%	
Stadt Geesthacht GH Buntenskamp sonstige Sanierung der SpH	105.000,00	21.000,00	21.000,00			20%	
Stadt Geesthacht GH Oberstadt Sanierung der SpH 1. TA	300.000,00	60.000,00	20.000,00	20.000,00	20.000,00	20%	
Stadt Lauenburg GH Hasenberg Fassadensanierung 1. TA	218.000,00	65.400,00	20.400,00	20.000,00	25.000,00	30%	
Stadt Geesthacht GS Silberberg Sanierung der Aula	100.000,00	20.000,00	20.000,00			20%	
Stadt Geesthacht RS - Sanierung des SpH-Bodens	142.000,00	28.400,00	28.400,00			20%	

Kreis Herzogtum Lauenburg

Stand: 14.01.2004

Schulträger/Bauvorhaben	zuwendungsfähige Gesamtbaukosten des Vorhabens oder Abschnitts - ggf. geschätzt -	überschlägige Zuweisungen				Förderquote gemäß § 78 SchulIG v.H.	Bemerkungen
		Zuweisung insgesamt €	Zuweisung 2004 €	VE 2005 €	VE 2006 €		
Stadt Lauenburg GS Weingarten Fenster- und Dachsanierung SpH und Umbau	282.600,00	84.780,00	20.780,00	25.000,00	39.000,00	30%	
Stadt Lauenburg Gym. - Umbau von Schulräumen zu einer Cafeteria	200.000,00	90.000,00	20.000,00	45.000,00	25.000,00	45%	vorbehaltlich Raum- programmgeneh- migung
25	5.081.600,00	2.055.780,00	659.780,00	660.000,00	736.000,00		

Kreis Nordfriesland

Stand: 14.01.2004

Schulträger/Bauvorhaben	zuwendungsfähige Gesamtbaukosten des Vorhabens oder Abschnitts - ggf. geschätzt -	überschlägige Zuweisungen				Förderquote gemäß § 78 SchulG v.H.	Bemerkungen
		Zuweisung insgesamt €	Zuweisung 2004 €	VE 2005 €	VE 2006 €		
SV Viöl							
RGH - Erw. 3. TA Rest	247.500,00	115.500,00	43.500,00	34.000,00	38.000,00	50%/30%	
Amt Hattstedt							
GH Hattstedt - Erw. 3. TA Rest	148.000,00	79.075,00	30.075,00	23.000,00	26.000,00	55%/30%	
Stadt Bredstedt							
GH - Erweiterung 2. TA Rest	371.000,00	196.962,50	73.962,50	56.000,00	67.000,00	55%/30%	
SV Witzwort-Uelvesbüll							
GS Witzwort - Erweiterung, Umbau und Sanierung 1. TA	275.000,00	137.500,00	51.500,00	40.000,00	46.000,00	50%/30%/20%	vorbehaltlich Raumprogrammierung
Gemeinde Rantrum							
GS - Neubau SpH 1. TA	350.000,00	175.000,00	66.000,00	50.000,00	59.000,00	50%	vorbehaltlich Raumprogrammierung
Stadt Niebüll							
GS - Erweiterung 1. TA	400.000,00	200.000,00	75.000,00	55.000,00	70.000,00	50%/30%	
Kreis Nordfriesland							
BS Niebüll, Außenst. Westerland Umbau 2. Küche	500.000,00	325.000,00	121.000,00	95.000,00	109.000,00	55%+10%	vorbehaltlich Raumprogrammierung
Kreis Nordfriesland							
SoG Carl-Ludwig-Jessen-Schule Fenstersanierung	150.000,00	52.500,00	22.500,00	30.000,00		30%	
Statdt Tönning							
GH Schule am Osterort und FöS Martje-Flohrs-Schule Sanierung 1. TA	600.000,00	270.000,00	100.000,00	70.000,00	100.000,00	30%/20%+10%+5%	
Stadt Bredstedt							
GH - Flachdach- und Fenstersanierung	220.000,00	88.000,00	30.000,00	25.000,00	33.000,00	30%+10%	
10	3.261.500,00	1.639.537,50	613.537,50	478.000,00	548.000,00		

Kreis Ostholstein

Stand: 14.01.2004

Schulträger/Bauvorhaben	zuwendungsfähige Gesamtbaukosten des Vorhabens oder Abschnitts - ggf. geschätzt -	überschlägige Zuweisungen				Förderquote gemäß § 78 SchulG v.H.	Bemerkungen
		Zuweisung insgesamt €	Zuweisung 2004 €	VE 2005 €	VE 2006 €		
Gemeinde Scharbeutz RGH Pönitz Erweiterung 2. TA	222.750,00	111.375,00	31.375,00	25.000,00	55.000,00	50%	
Stadt Fehmarn GH Burg Neubau 2-Feld-SpH 1. TA	300.000,00	150.000,00	36.000,00	35.000,00	79.000,00	50%	vorbehaltlich Raumprogrammierung
Stadt Eutin RS Wilhelm-Wisser-Schule Erweiterung 1. TA	215.000,00	107.500,00	30.500,00	27.000,00	50.000,00	50%	vorbehaltlich Raumprogrammierung
Gemeinde Timmendorfer Strand RS und GH Timmendorfer Strand Neubau SpH 4. TA	450.000,00	225.000,00	74.000,00	56.000,00	95.000,00	50%	
Gemeinde Stockelsdorf GS Ravensbusch Brandschutzsanierung	250.000,00	50.000,00	15.000,00	15.000,00	20.000,00	20%	
Amt Oldenburg Land GS Gremersdorf Brandschutzsanierung	178.000,00	35.600,00	20.600,00	15.000,00		20%	
Stadt Oldenburg/H. GH Heinrich-Ziegelski-Schule Brandschutzsanierung	105.000,00	21.000,00	21.000,00			20%	
Kreis Ostholstein verschiedene Gymnasien Brandschutzsanierung	340.500,00	68.100,00	20.100,00	18.000,00	30.000,00	20%	
Gemeinde Malente HS und RS Brandschutz-, Fenster- und sonstige Sanierung	144.100,00	36.025,00	20.025,00	16.000,00		30%/20%	
Stadt Heiligenhafen GH Franz-Böttger-Schule Brandschutzsanierung 2. BA	187.700,00	37.540,00	20.540,00	17.000,00		20%	

Schulträger/Bauvorhaben	Zuwendungsfähige Gesamtbaukosten des Vorhabens oder Abschnitts - ggf. geschätzt -	überschlägige Zuweisungen				Förderquote gemäß § 78 SchulIG v.H.	Bemerkungen
		Zuweisung insgesamt €	Zuweisung 2004 €	VE 2005 €	VE 2006 €		
Stadt Heiligenhafen GH Theodor-Storm-Schule und Fös Gorch-Fock-Schule Brandschutzsanierung	222.500,00	44.500,00	20.500,00	24.000,00		20%	
Stadt Neustadt schulübergreifende Brandschutzsanierung	106.000,00	21.200,00	21.200,00			20%	
SV Bungsberg GH Friedrich-Hiller-Schule, Schönwalde Brandschutz- und Sanierung	160.000,00	32.000,00	20.000,00	12.000,00		30%/20%	
Stadt Bad Schwartau GS Cleverbrück Brandschutz- und Sanierung 1. TA	141.000,00	35.250,00	20.250,00	15.000,00		30%/20%	
Gemeinde Ratekau schulübergreifende Brandschutz- und (Flach-)Dach- sanierung 1. TA	365.000,00	91.250,00	20.250,00	25.000,00	46.000,00	30%/20%	
Stadt Eutin RS Wilhelm-Wisser-Schule Brandschutzsanierung	100.000,00	20.000,00	20.000,00			20%	
Gemeinde Süsel GH und SpH Süsel Brandschutz-, Fenster-, Dach- und sonstige Sanierung 1. TA	280.000,00	70.000,00	20.000,00	25.000,00	25.000,00	30%/20%	
Gemeinde Timmendorfer Strand RS Timmendorfer Strand Fassaden- u. Flachdachs. 3. TA Rest	29.950,00	8.985,00	8.985,00			30%	
Stadt Oldenburg i. H. RS Johann-Liss-Schule Dach- und Fenstersanierung 2. TA Rest	140.000,00	42.000,00	22.000,00	20.000,00		30%	

Kreis Ostholstein

Stand: 14.01.2004

Schulträger/Bauvorhaben	zuwendungsfähige Gesamtbaukosten des Vorhabens oder Abschnitts - ggf. geschätzt -	überschlägige Zuweisungen				Förderquote gemäß § 78 SchulG v.H.	Bemerkungen
		Zuweisung insgesamt €	Zuweisung 2004 €	VE 2005 €	VE 2006 €		
Kreis Ostholstein schulübergreifende (Gym. und BS) sonstige Sanierung	265.000,00	53.000,00	15.000,00	15.000,00	23.000,00	20%	
Gemeinde Stockelsdorf HS Stockelsdorf Fenster-, Flachdach- und Fassadensanierung 1. TA	242.000,00	72.600,00	20.600,00	22.000,00	30.000,00	30%	
Gemeinde Stockelsdorf GS Gerhart-Hauptmann-Schule Fenster-, Flachdach- und Fassadensanierung 1. TA	176.000,00	52.800,00	20.800,00	15.000,00	17.000,00	30%	
Kreis Ostholstein schulübergreifende (Gym. und BS) Fenster-, Flachdach- und Fassadensanierung	155.000,00	46.500,00	20.500,00	26.000,00		30%	
23	4.775.500,00	1.432.225,00	539.225,00	423.000,00	470.000,00		

Schulträger/Bauvorhaben	zuwendungsfähige Gesamtbaukosten des Vorhabens oder Abschnitts - ggf. geschätzt -	überschlägige Zuweisungen			Förderquote gemäß § 78 SchulIG v.H.	Bemerkungen
		Zuweisung insgesamt €	Zuweisung 2004 €	VE 2005 €		
Stadt Elmshorn RS Nord i. E. - Neubau/Umbau und Brandschutzsan. 7. TA Rest	1.104.477,38	607.462,55	227.462,55	177.000,00	203.000,00	55%/20%
Stadt Barmstedt RS Chemnitzschule San. 2. BA 4. TA Rest	142.422,32	47.875,59	20.875,59	27.000,00		30%/25%/ 20%+10%
Stadt Pinneberg GS Helene-Lange-Schule Erw. 2. BA 4. TA Rest	108.000,01	59.400,00	29.400,00	30.000,00		55%/30%
Stadt Schenefeld SZ Achter de Weiden Neubau SpH 5. TA Rest	200.000,00	90.000,00	33.000,00	25.000,00	32.000,00	45%
Gemeinde Bönningstedt GS - Erweiterung 3. TA Rest	240.000,00	86.210,00	32.210,00	25.000,00	29.000,00	45%/30%/20%
SV Schulzentrum Moorege SZ - Erweiterung 3. TA Rest	150.000,00	30.000,00	30.000,00			45%/30%/20%
Gemeinde Holm GS - Neubau SpH 3. TA Rest	205.000,00	92.475,00	34.475,00	27.000,00	31.000,00	45%
SV Tornesch-Uetersen KGS - Errichtung 2. TA	1.000.000,00	500.000,00	187.000,00	145.000,00	168.000,00	50%
Stadt Wedel GS Albert-Schweitzer-Schule Erw. und Sanierung 2. TA Rest	265.208,86	81.204,20	30.204,20	24.000,00	27.000,00	50%/30%
Stadt Pinneberg Johannes-Brahms-Gymnasium Erw. und Sanierung 2. TA	300.000,00	195.000,00	73.000,00	57.000,00	65.000,00	55%/30%/20%
Stadt Barmstedt Carl-Fr.-von-Weizsäcker-Gym. i.E. Erweiterung 2. TA	500.000,00	325.000,00	122.000,00	95.000,00	108.000,00	55%+10%

Kreis Pinneberg

Stand: 14.01.2004

Schulträger/Bauvorhaben	Zuwendungsfähige Gesamtbaukosten des Vorhabens oder Abschnitts - ggf. geschätzt -	überschlägige Zuweisungen				Förderquote gemäß § 78 SchulG v.H.	Bemerkungen
		Zuweisung insgesamt €	Zuweisung 2004 €	VE 2005 €	VE 2006 €		
Kreis Pinneberg BS Elmshorn Errichtung Gartenbaufachschule und Berufsschule Erstausbildung/ Kompetenzzentrum Thiensen 1. TA	800.000,00	440.000,00	165.000,00	128.000,00	147.000,00	55%	vorbehaltlich Raumprogrammgenehmigung
Stadt Barmstedt SZ Heederbrook Neubau oder Erweiterung und Sanierung 1. TA	400.000,00	260.000,00	97.000,00	76.000,00	87.000,00	55%	vorbehaltlich Raumprogrammgenehmigung
Stadt Wedel Johann-Rist-Gymnasium Erweiterung 1. TA	300.000,00	150.000,00	56.000,00	44.000,00	50.000,00	50%	
Stadt Wedel Theodor-Storm-Schule und Ernst-Barlach-Realschule Erweiterung 1. TA	300.000,00	150.000,00	56.000,00	44.000,00	50.000,00	50%	
Stadt Quickborn RS Heidkamp Erweiterung 1. TA	200.000,00	90.000,00	33.000,00	26.000,00	31.000,00	45%	
Kreis Pinneberg Gym. Ludwig-Meyn-Schule Erweiterung und Dachsan. 1. TA	300.000,00	165.000,00	61.000,00	48.000,00	56.000,00	55%/30%	vorbehaltlich Raumprogrammgenehmigung
Stadt Barmstedt SZ Heederbrook und Gymnasium Neubau SpH 1. TA	200.000,00	130.000,00	48.000,00	37.000,00	45.000,00	55%+10%	vorbehaltlich Raumprogrammgenehmigung
18	6.715.108,57	3.499.627,34	1.335.627,34	1.035.000,00	1.129.000,00		

Schulträger/Bauvorhaben	zuwendungsfähige Gesamtbaukosten des Vorhabens oder Abschnitts - ggf. geschätzt -	überschlägige Zuweisungen				Förderquote gemäß § 78 SchulIG v.H.	Bemerkungen
		Zuweisung insgesamt €	Zuweisung 2004 €	VE 2005 €	VE 2006 €		
Gemeinde Heikendorf RS - Erweiterung 3. BA	65.500,00	29.475,00	29.475,00			45%	
Gemeinde Laboe GS - Ersatzbau 2. TA Rest	381.100,00	247.715,00	77.715,00	52.000,00	118.000,00	55%+10%	
Kreis Plön Friedrich-Schiller-Gymnasium San. Elektro und Heizung 3. BA	419.300,00	83.860,00	23.860,00	27.000,00	33.000,00	20%	
Kreis Plön H.-von-Fallersleben-SZ, Lütjenburg San. Elektro und Heizung 2. BA	200.000,00	60.000,00	20.000,00	20.000,00	20.000,00	30%	
Kreis Plön Heinrich-Heine-Gym., Heikendorf Fenster- + Fassadensan. 2. BA	220.000,00	66.000,00	20.000,00	20.000,00	26.000,00	30%	
Gemeinde Schönkirchen SZ - Elektro- u. Heizungssanierung 2. BA	163.500,00	40.875,00	20.875,00	20.000,00		25%	
SV Plön Stadt und Land GS Breitenauschule Fassaden- und Heizungssanierung	125.000,00	28.250,00	28.250,00			30%/20%	
Gemeinde Klausdorf Astrid-Lindgren-Grundschule Sanierung Lehrschwimmhalle	145.000,00	29.000,00	29.000,00			20%	
SV Plön Stadt und Land GS Rodomstorschule Heizungs- und Sanitätsanierung	150.000,00	30.000,00	15.000,00	15.000,00		20%	
Kreis Plön H.-von-Fallersleben-SZ, Lütjenburg Brandschutzsanierung	120.300,00	24.060,00	24.060,00			20%	
Amt Wankendorf GH - Schadstoffsanierung	140.000,00	42.000,00	15.000,00	27.000,00		25%+5%	
Gemeinde Heikendorf RS - Sanierung WC-Anlagen	100.000,00	20.000,00	20.000,00			20%	

Kreis Plön

Stand: 14.01.2004

Schulträger/Bauvorhaben	zuwendungsfähige Gesamtbaukosten des Vorhabens oder Abschnitts - ggf. geschätzt -	überschlägige Zuweisungen				Förderquote gemäß § 78 SchulIG v.H.	Bemerkungen
		Zuweisung insgesamt €	Zuweisung 2004 €	VE 2005 €	VE 2006 €		
Gemeinde Blekendorf GS - Flachdach-, Fassaden und sonstige Sanierung 1. TA	135.000,00	39.000,00	15.000,00	24.000,00		30%/20%	
	2.364.700,00	740.235,00	338.235,00	205.000,00	197.000,00		

Kreis Rendsburg-Eckernförde

Stand: 14.01.2004

Schulträger/Bauvorhaben	zuwendungsfähige Gesamtbaukosten des Vorhabens oder Abschnitts - ggf. geschätzt -	überschlägige Zuweisungen				Förderquote gemäß § 78 SchulG v.H.	Bemerkungen
		Zuweisung insgesamt €	Zuweisung 2004 €	VE 2005 €	VE 2006 €		
Stadt Eckernförde							
SZ Süd - Neubau SpH 4. TA	410.000,00	184.500,00	70.500,00	51.000,00	63.000,00	45%	
Gemeinde Flintbek							
SZ - Erw. 5. TA Rest	399.501,56	179.775,70	67.775,70	51.000,00	61.000,00	45%	
Gemeinde Fockbek							
SZ - Erw. 5. TA Rest	507.096,02	228.193,21	86.193,21	64.000,00	78.000,00	45%	
Schulverband Hohn							
SZ - Erw. 5. TA Rest	293.599,07	146.799,53	55.799,53	41.000,00	50.000,00	50%	
Stadt Nortorf							
RS - Erw. 5. TA Rest	461.234,20	207.555,39	78.555,39	59.000,00	70.000,00	45%	
Schulverband Schacht-Audorf							
SZ - Erw. + Sanierung 5. TA Rest	317.081,46	113.083,86	43.083,86	31.000,00	39.000,00	45%/30%	
Schulverband Todenbüttel							
SZ - Erw. 5. TA Rest	373.143,10	167.914,40	63.914,40	47.000,00	57.000,00	45%	
Stadt Eckernförde							
Gym. Jungmannschule Erweiterung 3. TA	150.000,00	75.000,00	28.000,00	22.000,00	25.000,00	50%	
Stadt Eckernförde							
GH Fritz-Reuter-Schule Erweiterung 3. TA	100.000,00	50.000,00	20.000,00	30.000,00		50%	
Stadt Eckernförde							
GH Albert-Schweitzer-Schule Erweiterung 3. TA	140.000,00	70.000,00	20.000,00	20.000,00	30.000,00	50%	
Kreis Rendsburg-Eckernförde							
LFS Hanerau-Hademarschen Flachdach- und sonstige Sanierung 3. BA	260.000,00	68.500,00	25.500,00	20.000,00	23.000,00	30%/20%	
Gemeinde Hohenwestedt							
RS - Erweiterung und Neubau SpH	382.446,00	172.101,00	64.101,00	50.000,00	58.000,00	45%	
	3.794.101,41	1.663.423,09	623.423,09	486.000,00	554.000,00		

12

Kreis Schleswig-Flensburg

Stand: 14.01.2004

Schulträger/Bauvorhaben	zuwendungsfähige Gesamtbaukosten des Vorhabens oder Abschnitts - ggf. geschätzt -	überschlägliche Zuweisungen				Förderquote gemäß § 78 SchulG v.H.	Bemerkungen
		Zuweisung insgesamt €	Zuweisung 2004 €	VE 2005 €	VE 2006 €		
SV Tarp-Jerrishoe							
SZ Tarp - Erw. 3. TA Rest	930.000,00	418.500,00	156.500,00	122.000,00	140.000,00	45%	
Amt Süderbrarup							
SZ Süderbrarup - Erw. 3. TA Rest	244.000,00	109.800,00	41.800,00	32.000,00	36.000,00	45%	
Amt Satrup							
GH Satrup (Regenbogenschule) Erw. 2. TA Rest	716.000,00	330.975,00	124.975,00	96.000,00	110.000,00	55%/30%	
Amt Schafflund							
SZ - Erw. 2. BA 2. TA Rest	885.000,00	398.250,00	149.250,00	116.000,00	133.000,00	45%	
Kreis Schleswig-Flensburg							
Gym. Kappeln Erw. 2. BA 2. TA Rest	509.000,00	280.000,00	105.000,00	82.000,00	93.000,00	55%	vorbehaltlich Raumprogrammgenehmigung
Kreis Schleswig-Flensburg							
KBS Schleswig Ankauf Paulihof	500.000,00	275.000,00	103.000,00	81.000,00	91.000,00	55%	vorbehaltlich Raumprogrammgenehmigung
Gemeinde Kropp							
SZ - Erweiterung	600.000,00	270.000,00	101.000,00	78.000,00	91.000,00	45%	vorbehaltlich Raumprogrammgenehmigung
Amt Hürup							
GH Husby - Erweiterung	200.000,00	90.000,00	33.000,00	26.000,00	31.000,00	45%	vorbehaltlich Raumprogrammgenehmigung
	8	4.584.000,00	2.172.525,00	814.525,00	633.000,00	725.000,00	

Schulträger/Bauvorhaben	Zuwendungsfähige Gesamtbaukosten des Vorhabens oder Abschnitts - ggf. geschätzt -	überschlägige Zuweisungen				Förderquote gemäß § 78 SchulG v.H.	Bemerkungen
		Zuweisung insgesamt €	Zuweisung 2004 €	VE 2005 €	VE 2006 €		
Stadt Kaltenkirchen HS - Neubau 8. TA	850.000,00	382.500,00	82.500,00	110.000,00	190.000,00	45%	
Gemeinde Groß Kummerfeld GS - Neubau SpH 5. TA Rest	18.583,75	8.362,69	8.362,69			45%	
Gemeinde Bornhöved RS - Erw. 4. TA Rest	49.510,43	22.279,70	22.279,70			45%	
Stadt Kaltenkirchen Gym. - Erw., Umbau, Brandschutzsanierung 1. BA 4. TA	750.000,00	337.500,00	88.500,00	96.000,00	153.000,00	45%/30%/20%	
Gemeinde Henstedt-Ulzburg SZ - Dach- + Fass.San. 3. TA Rest	29.500,00	8.850,00	8.850,00			30%	
SV Bad Segeberg GS Teodor-Sturm-Schule Erweiterung 1. TA	200.000,00	90.000,00	25.000,00	25.000,00	40.000,00	45%	
Stadt Norderstedt RS Harksheide Totalsanierung SpH 3. TA	200.000,00	60.000,00	23.000,00	17.000,00	20.000,00	30%/20% + 5%	
Amt Kisdorf GHR - Erw. 3. TA	250.000,00	112.500,00	32.500,00	32.000,00	48.000,00	45%/20%	
Stadt Kaltenkirchen Gym. - Erweiterung und Neubau SpH 2. BA 1. TA	200.000,00	90.000,00	25.000,00	25.000,00	40.000,00	45%	
Stadt Bad Bramstedt RS - Erw. 2. TA	250.000,00	137.500,00	41.500,00	40.000,00	56.000,00	55%/30%	
SV Seth-Sülfeld HS Sülfeld - Erw. 2. TA Rest	87.000,00	39.150,00	19.150,00	20.000,00		45%	
Kreis Segeberg SoG Kaltenkirchen Erweiterung und Sanierung 2. TA Rest	153.000,00	84.150,00	21.150,00	24.000,00	39.000,00	55%/30%	
Gemeinde Großenaspe Sanierung SpH 2. TA Rest	128.000,00	31.700,00	20.000,00	11.700,00		20%/30%	

Kreis Segeberg

Stand: 14.01.2004

Schulträger/Bauvorhaben	zuwendungsfähige Gesamtbaukosten des Vorhabens oder Abschnitts - ggf. geschätzt -	überschlägige Zuweisungen				Förderquote gemäß § 78 SchulIG v.H.	Bemerkungen
		Zuweisung insgesamt €	Zuweisung 2004 €	VE 2005 €	VE 2006 €		
Gemeinde Henstedt-Ulzburg SZ - Fassadensanierung Staffelschosse West/Nord 2. TA	200.000,00	60.000,00	20.000,00	17.000,00	23.000,00	30%	
Stadt Kaltenkirchen Gym. - PCB-Sanierung 2. TA	100.000,00	25.000,00	25.000,00			25%	
SV Kaltenkirchen SZ am Lakweg PCB-Sanierung 2. TA	100.000,00	25.000,00	25.000,00			25%	
Gemeinde Trappenkamp FöS Klaus-Groth-Schule Fenster- u. sonst. Sanierung 1. TA	100.000,00	30.000,00	30.000,00			30%/20%	
Stadt Norderstedt Gymnasium Harksheide Fenstersanierung	102.000,00	30.600,00	30.600,00			30%	
Gemeinde Henstedt-Ulzburg RS Rehn - Erw. 3. Zug 2. BA 1. TA	100.000,00	45.000,00	22.000,00	23.000,00		45%	
Kreis Segeberg Gym. Bad Bramstedt Erweiterung und Sanierung 1. TA	300.000,00	165.000,00	31.000,00	48.000,00	86.000,00	55%	
SV Bad Bramstedt GS Hitzhusen-Wedelbrook Erweiterung und Sanierung des Schulgebäudes Hitzhusen 2. TA	100.000,00	45.000,00	22.000,00	23.000,00		45%/20%	
SV Bad Bramstedt GS Maienbeeck Erweiterung und Sanierung 1. TA	100.000,00	45.000,00	22.000,00	23.000,00		45%/20%	
Gemeinde Henstedt-Ulzburg GH Beckersberg - Fenster- und Fassadensanierung 1. TA	50.000,00	15.000,00	15.000,00			30%	
Gemeinde Henstedt-Ulzburg GH Beckersberg Brandschutzsanierung 1. TA	100.000,00	20.000,00	20.000,00			20%	

Kreis Segeberg

Stand: 14.01.2004

Schulträger/Bauvorhaben	zuwendungsfähige Gesamtbaukosten des Vorhabens oder Abschnitts - ggf. geschätzt -	überschlägige Zuweisungen			Förderquote gemäß § 78 SchulG v.H.	Bemerkungen
		Zuweisung insgesamt €	Zuweisung 2004 €	VE 2005 €		
Gemeinde Henstedt-Ulzburg RS Rehn Fenster- und Dachsanierung 1. TA	115.000,00	34.500,00	20.500,00	14.000,00	30%/20%	
Gemeinde Großenaspe GS - Fenster- und Dachsanierung	138.000,00	41.400,00	20.400,00	21.000,00	30%/20%	
Gemeinde Boostedt GH - Heizungssanierung	150.000,00	30.000,00	30.000,00		20%	
SV Bad Segeberg Gym. Dahlmannschule Erweiterung 1. BA 1. TA	100.000,00	45.000,00	22.000,00	23.000,00	45%	vorbehaltlich Raumprogrammierung
SV Bad Segeberg Städtisches Gymnasium Erweiterung 1. TA	100.000,00	45.000,00	22.000,00	23.000,00	45%	vorbehaltlich Raumprogrammierung
SV Kaltenkirchen GS Flottkamp Fensteranierung	123.000,00	36.900,00	16.900,00	20.000,00	30%	
Stadt Norderstedt SZ Süd - Fassadensanierung 3. TA	200.000,00	60.000,00	20.000,00	17.000,00	30%	
	5.443.594,18	2.202.892,39	832.192,39	652.700,00		
31				718.000,00		

Kreis Steinburg

Stand: 14.01.2004

Schulträger/Bauvorhaben	zuwendungsfähige Gesamtbaukosten des Vorhabens oder Abschnitts - ggf. geschätzt -	überschlägige Zuweisungen				Förderquote gemäß § 78 SchulG v.H.	Bemerkungen
		Zuweisung insgesamt €	Zuweisung 2004 €	VE 2005 €	VE 2006 €		
Kreis Steinburg SoG Steinburg-Schule Fassadensanierung 4. BA	165.000,00	49.500,00	20.500,00	29.000,00		30%	
Kreis Steinburg Gym. Dettlefsenschule Sanierung der Sph	493.000,00	111.300,00	21.300,00	33.000,00	57.000,00	30%/20%	
Stadt Itzehoe RS am Lehmwohld und Sophie-Scholl-Gymnasium Fenster- und sonstige Sanierung	258.300,00	58.400,00	20.400,00	18.000,00	20.000,00	30%/20%	
Kreis Steinburg KBS - Fassaden- und sonstige Sanierung	360.800,00	100.500,00	32.500,00	27.000,00	41.000,00	30%/20%	
Amt Hohenlockstedt GS Hohenlockstedt Asbst-Dachsanieerung 1. TA	130.200,00	39.060,00	20.060,00	19.000,00		25%+5%	
Stadt Itzehoe FöS Pstalozzi-Schule Fenstersanierung	112.700,00	33.810,00	33.810,00			30%	
Stadt Itzehoe Gym. Kaiser-Karl-Schule Fenstersanierung	124.800,00	37.440,00	20.440,00	17.000,00		30%	
Stadt Itzehoe RS am Lehmwohld und Sophie-Scholl-Gymnasium Heizungsanieerung 1. TA	349.100,00	69.820,00	20.820,00	20.000,00	29.000,00	20%	
Stadt Itzehoe Gym. Kaiser-Karl-Schule Sanierung Sph-Böden	139.000,00	27.800,00	27.800,00			20%	
Amt Horst RH Jacob-Struve-Schule und GS Op de Host Dach- und sonstige Sanierung	300.000,00	75.000,00	25.000,00	20.000,00	30.000,00	30%/20%	

Kreis Steinburg

Stand: 14.01.2004

Schulträger/Bauvorhaben	zuwendungsfähige Gesamtbaukosten des Vorhabens oder Abschnitts - ggf. geschätzt -	überschlägige Zuweisungen			Förderquote gemäß § 78 SchulIG v.H.	Bemerkungen
		Zuweisung insgesamt €	Zuweisung 2004 €	VE 2005 €		
Kreis Steinburg SoG Steinburg-Schule Herrichtung beh.ger. Küchenzeile	15.000,00	4.500,00	4.500,00		30%	
11	2.447.900,00	607.130,00	247.130,00	183.000,00	177.000,00	

Kreis Stormarn

Stand: 14.01.2004

Schulträger/Bauvorhaben	zuwendungsfähige Gesamtbaukosten des Vorhabens oder Abschnitts - ggf. geschätzt -	überschlägige Zuweisungen				Förderquote gemäß § 78 SchulIG v.H.	Bemerkungen
		Zuweisung insgesamt €	Zuweisung 2004 €	VE 2005 €	VE 2006 €		
Stadt Reinbek Gym. Sachsenwaldschule Erweiterung und Umbau 2. TA Rest	1.181.000,00	531.201,00	199.201,00	155.000,00	177.000,00	55%/30%	
Stadt Bad Oldesloe GH Klaus-Groth-Schule Energiesparmaßnahmen 2. TA Rest	319.000,00	111.650,00	40.650,00	32.000,00	39.000,00	20% + 10% + 5%	
Stadt Bad Oldesloe IGS - Dachsanierung 5. BA 2. TA Rest	86.400,00	38.880,00	38.880,00			30% + 10% + 5%	
Stadt Reinbek Gym. Sachsenwaldschule Beton- und Fassadensan. 5. BA	300.000,00	90.000,00	31.000,00	25.000,00	34.000,00	30%	
Stadt Reinbek Gym. Sachsenwaldschule Flachdachsanierung 2. BA	291.000,00	87.300,00	30.300,00	25.000,00	32.000,00	30%	
SV Bargteheide-Land GH Bargteheide-Land Brandschutzsanierung 2. BA	300.000,00	60.000,00	20.000,00	20.000,00	20.000,00	20%	
Kreis Stormarn Gym. und RH Glinde Brandschutzsanierung 2. BA	230.000,00	46.000,00	20.000,00	26.000,00		20%	
SV Reinfeld RS Joachim-Mähl-Schule Brandschutz- u. Heizungssanierung 2. BA	400.000,00	80.000,00	23.000,00	20.000,00	37.000,00	20%	
Stadt Bad Oldesloe Gym. Theodor-Mommsen-Schule Erweiterung und Umbau 1. TA	1.700.000,00	840.000,00	245.000,00	245.000,00	350.000,00	50%/30%	vorbehaltlich Raumprogrammgenehmigung
Stadt Reinfeld KGS - Errichtung 1. TA	500.000,00	250.000,00	90.000,00	73.000,00	87.000,00	50%	

Schulträger/Bauvorhaben	zuwendungsfähige Gesamtbaukosten des Vorhabens oder Abschnitts - ggf. geschätzt -	überschlägliche Zuweisungen				Förderquote gemäß § 78 SchulIG v.H.	Bemerkungen
		Zuweisung insgesamt €	Zuweisung 2004 €	VE 2005 €	VE 2006 €		
Stadt Bad Oldesloe RS Theodor-Storm-Schule Erweiterung und Umbau 1. TA	1.600.000,00	790.000,00	296.000,00	230.000,00	264.000,00	50%/30%	
SV Bad Oldesloe GH Masurenweg Brandschutzsanierung	245.000,00	49.000,00	20.000,00	29.000,00		20%	
Stadt Bad Oldesloe GS Stadtschule Brandschutzsanierung 1. BA	200.000,00	40.000,00	20.000,00	20.000,00		20%	
Stadt Bad Oldesloe IGS - Heizungssanierung	100.000,00	25.000,00	25.000,00			20%+5%	
SV Reinfeld RS Joachim-Mähl-Schule Fenstersanierung 1. BA	200.000,00	60.000,00	20.000,00	20.000,00	20.000,00	30%	
Kreis Stormarn Gym. Trittau Erweiterung 1. TA	900.000,00	495.000,00	185.000,00	145.000,00	165.000,00	55%/30%	
Kreis Stormarn Gym. Eckhorst, Bargtheide Erweiterung 1. TA	380.000,00	209.000,00	78.000,00	61.000,00	70.000,00	55%/30%	
Stadt Glinde RH - Erweiterung 1. TA	300.000,00	135.000,00	50.000,00	40.000,00	45.000,00	45%	
Kreis Stormarn Gym. Glinde - Erweiterung 1. TA	250.000,00	137.500,00	51.500,00	40.000,00	46.000,00	55%/30%	
Stadt Ahrensburg SZ Am Heingarten Flachdachsanierung SpH	240.000,00	72.000,00	26.000,00	21.000,00	25.000,00	30%	
Stadt Ahrensburg Gym. Stormarnschule Sanierung WC-Bereich	220.000,00	44.000,00	20.000,00	24.000,00		20%	
Stadt Bargtheide IGS Anne-Frank-Schule Dachsanierung	110.000,00	22.000,00	22.000,00			20%	

Kreis Stormarn

Stand: 14.01.2004

Schulträger/Bauvorhaben	zuwendungsfähige Gesamtbaukosten des Vorhabens oder Abschnitts - ggf. geschätzt -	überschlägige Zuweisungen				Förderquote gemäß § 78 SchulG v.H.	Bemerkungen
		Zuweisung insgesamt €	Zuweisung 2004 €	VE 2005 €	VE 2006 €		
Kreis Stormarn							
Gym. Eckhorst, Bargteheide Flachdachsanieerung 1. BA 1. TA	125.000,00	37.500,00	37.500,00			30%	
SV Bargteheide-Land							
GH Bargteheide-Land Erweiterung 1. TA	345.000,00	155.250,00	58.250,00	45.000,00	52.000,00	45%	
Stadt Bad Oldesloe							
IGS - Erweiterung und Umbau 1. TA	500.000,00	240.000,00	89.000,00	70.000,00	81.000,00	50%/30%	vorbehaltlich Raumprogrammgenehmigung
Gemeinde Barsbüttel							
IGS - Neubau SpH	1.908.000,00	954.000,00	354.000,00	278.000,00	322.000,00	50%	
Gemeinde Ammersbek							
GS Hoisbüttel Sanierung SpH-Boden	150.000,00	30.000,00	30.000,00			20%	
Kreis Stormarn							
Emil-von-Behring-Gymnasium, Großhansdorf Sanierung SpH-Boden	150.000,00	30.000,00	30.000,00			20%	
Kreis Stormarn							
Emil-von-Behring-Gymnasium, Großhansdorf Fachraumsanierung	150.000,00	30.000,00	30.000,00			20%	
Stadt Bad Oldesloe							
Gym. Theodor-Mommsen-Schule (Flach-)Dach-, Fenster- und sonstige Sanierung	409.500,00	110.010,00	41.010,00	32.000,00	37.000,00	30%/20% + 5%	
Stadt Bad Oldesloe							
GH Klaus-Groth-Schule Fassaden- und sonstige Sanierung	471.000,00	131.520,00	48.520,00	38.000,00	45.000,00	30%/20% + 5%	
Stadt Bargteheide							
GS Carl-Orff-Schule Fassaden- u. Fenstersan. 1. TA	325.000,00	97.500,00	36.500,00	29.000,00	32.000,00	30%	
	14.585.900,00	6.029.311,00	2.306.311,00	1.743.000,00	1.980.000,00		
32							

Schulträger/Bauvorhaben	zuwendungsfähige Gesamtbaukosten des Vorhabens oder Abschnitts - ggf. geschätzt -	überschlägige Zuweisungen				Förderquote gemäß § 78 SchulG v.H.	Bemerkungen
		Zuweisung insgesamt €	Zuweisung 2004 €	VE 2005 €	VE 2006 €		
HS Löhmannschule Neubau SpH 5. TA Rest	437.361,00	240.548,00	70.548,00	70.000,00	100.000,00	55%	
IGS i. E. Neubau SpH 4. TA Rest	593.007,00	326.154,00	92.154,00	105.000,00	129.000,00	55%	
Gym. Auguste-Viktoria-Schule Fenstersanierung - 5. TA	73.000,00	21.900,00	21.900,00			30%	
schulübergreifendes Energietechnisches Programm (Optimierung von Heizung / San. Warmwasserbereitung 3. TA	96.000,00	19.200,00	19.200,00			20%	
GH Weiche Erweiterung 2. TA Rest	813.500,00	528.775,00	160.775,00	178.000,00	190.000,00	55%+10%	
Altes Gymnasium Flachdach- und Fassadensanierung Erweiterungsbau 2. TA Rest	480.800,00	216.360,00	61.360,00	73.000,00	82.000,00	30%+10% +5%	
Altes Gymnasium Fenstersanierung Altbau 2. TA	71.000,00	31.950,00	31.950,00			30%+10% +5%	
Altes Gymnasium Sanierung Geschosdecke Mehrzweckraum und Einbau 2. Rettungsweg 2. TA Rest	201.700,00	60.510,00	20.510,00	20.000,00	20.000,00	20%+10%	
schulübergreifende Brandschutzsan, Elektroakustische Not-/Warnanlagen 2. TA Rest	66.900,00	20.070,00	20.070,00			20%+10%	
Fördergymnasium Heizungssanierung 1. TA	326.800,00	114.380,00	33.380,00	43.000,00	38.000,00	20%+10% +5%	
GS Waldschule Brandschutzsanierung	120.000,00	36.000,00	36.000,00			20%+10%	
GS Schule Ramsharde Brandschutzsanierung	120.000,00	36.000,00	36.000,00			20%+10%	
GS Schule Auf der Ruhe Heizungssanierung 1. TA	79.000,00	27.650,00	27.650,00			20%+10% +5%	

Schulträger/Bauvorhaben	zuwendungsfähige Gesamtbaukosten des Vorhabens oder Abschnitts - ggf. geschätzt -	überschlägige Zuweisungen				Förderquote gemäß § 78 SchulIG v.H.	Bemerkungen
		Zuweisung insgesamt €	Zuweisung 2004 €	VE 2005 €	VE 2006 €		
SV Schule für Geistigbehinderte für Flensburg und Umgebung Frholtschule Fassadensanierung 2. TA	220.000,00	77.000,00	29.000,00	23.000,00	25.000,00	30%+5%	
14	3.699.068,00	1.756.497,00	660.497,00	512.000,00	584.000,00		

Schulträger/Bauvorhaben	zuwendungsfähige Gesamtbaukosten des Vorhabens oder Abschnitts - ggf. geschätzt -	überschlägige Zuweisungen				Förderquote gemäß § 78 SchulG v.H.	Bemerkungen
		Zuweisung insgesamt €	Zuweisung 2004 €	VE 2005 €	VE 2006 €		
schulübergreifende Sanierung der Sanitäranlagen 5. BA	622.000,00	124.400,00	25.400,00	33.000,00	66.000,00	20%	
Adolf-Reichwein-Schule Fassadensanierung	150.000,00	45.000,00	20.000,00	25.000,00		30%	
BZ Mettenhof Sanierung Sonnenschutz	152.000,00	30.400,00	30.400,00			20%	
	924.000,00	199.800,00	75.800,00	58.000,00	66.000,00		
3							

Schulträger/Bauvorhaben	zuwendungsfähige Gesamtbaukosten des Vorhabens oder Abschnitts - ggf. geschätzt -	überschlägige Zuweisungen				Förderquote gemäß § 78 SchulG v.H.	Bemerkungen
		Zuweisung insgesamt €	Zuweisung 2004 €	VE 2005 €	VE 2006 €		
BS Dorothea-Schlözer-Schule Erweiterung	2.500.000,00	1.625.000,00	555.000,00	470.000,00	600.000,00	55%+10%	
GH Hochschulstadtteil Neubau 2. TA	1.000.000,00	650.000,00	200.000,00	190.000,00	260.000,00	55%+10%	vorbehaltlich Errichtungs-genehmigung
GH Hochschulstadtteil Neubau SpH 1. TA	200.000,00	130.000,00	40.000,00	40.000,00	50.000,00	55%+10%	vorbehaltlich Errichtungs-genehmigung
GH Albert-Schweitzer-Schule Sanierung Lehrküche	139.000,00	41.700,00	20.700,00	21.000,00		20%+10%	
Johannes-Kepler-Realschule Sanierung NW-Fachraum	133.000,00	39.900,00	39.900,00			20%+10%	
Gym. Johanneum Sanierung NW-Fachraum	330.000,00	99.000,00	29.000,00	30.000,00	40.000,00	20%+10%	
So Berend-Schröder-Schule Sanierung NW-Fachraum	98.000,00	29.400,00	29.400,00			20%+10%	
GH Brüder-Grimm-Schule wärmetechn. Sanierung der SpH	200.000,00	70.000,00	20.000,00	20.000,00	30.000,00	30%/25%/20%+10%	
GH Gotthard-Kühl-Schule wärmetechn. Sanierung der SpH	200.000,00	70.000,00	20.000,00	20.000,00	30.000,00	30%/25%/20%+10%	
RS Moising Fassadensanierung	246.000,00	98.400,00	28.400,00	30.000,00	40.000,00	30%+10%	
GH Luther-Schule Sanierung Hallenboden der SpH	87.000,00	26.100,00	26.100,00			20%+10%	
St.-Jürgen-Realschule Heizungssanierung der SpH	181.000,00	54.300,00	20.300,00	34.000,00		20%+10%	
GH Schule Gröner Baum Fenstersanierung 3. TA	74.100,00	33.400,00	33.400,00			30%+10%+5%	
GH Schule Roter Hahn Fenstersanierung 3. TA	98.100,00	44.100,00	20.100,00	24.000,00		30%+10%+5%	
GH Gotthard-Kühl-Schule Fenstersanierung 1. TA	50.000,00	22.500,00	22.500,00			30%+10%+5%	

Schulträger/Bauvorhaben	zuwendungsfähige Gesamtbaukosten des Vorhabens oder Abschnitts - ggf. geschätzt -	überschlägige Zuweisungen			Förderquote gemäß § 78 SchulG v.H.	Bemerkungen
		Zuweisung insgesamt €	Zuweisung 2004 €	VE 2005 €		
GH Schule Lauerholz Fenstersan. Schulgebäude 1. TA	55.700,00	25.100,00	25.100,00		30%+10%+5%	
GH Schule Lauerholz Fenstersanierung SpH 1. TA	118.700,00	53.400,00	20.400,00	33.000,00	30%+10%+5%	
GH Schule Vorwerk Fenstersanierung SpH	50.900,00	22.900,00	22.900,00		30%+10%+5%	
18	5.761.500,00	3.135.200,00	1.173.200,00	912.000,00		1.050.000,00

Stadt Neumünster

Stand: 14.01.2004

Schulträger/Bauvorhaben	zuwendungsfähige Gesamtbaukosten des Vorhabens oder Abschnitts - ggf. geschätzt -	überschlägige Zuweisungen				Förderquote gemäß § 78 SchulIG v.H.	Bemerkungen
		Zuweisung insgesamt €	Zuweisung 2004 €	VE 2005 €	VE 2006 €		
Gym. Holstenschule Erw. Schulgebäude u. Neubau SpH 2. TA Rest	529.500,00	291.225,00	109.151,13	84.950,33	97.094,42	55%	
GS Rudolf-Tonner-Schule Fenstersanierung	169.500,00	59.325,00	22.235,01	17.305,10	19.778,96	30%+5%	
RS Wilhelm-Tanck-Schule sonstige Sanierung im Altbau	340.000,00	85.000,00	31.858,00	24.794,50	28.339,00	20%+5%	
BS Walther-Lehmkuhl-Schule Flachdachsanierung	250.000,00	87.500,00	32.795,00	25.523,75	29.172,50	30%+5%	
4	1.289.000,00	523.050,00	196.039,14	152.573,69	174.384,87		

andere Träger

Stand: 14.01.2004

Schulträger/Bauvorhaben	zuwendungsfähige Gesamtbaukosten des Vorhabens oder Abschnitts - ggf. geschätzt -	überschlägige Zuweisungen				Förderquote gemäß § 78 SchulIG v.H.	Bemerkungen
		Zuweisung insgesamt €	Zuweisung 2004 €	VE 2005 €	VE 2006 €		
AOK Schleswig-Holstein LBS für Sozialversicherungsfach- angestellte, Wahlstedt Sanierung 1. TA	1.000.000,00 1.000.000,00	300.000,00 300.000,00	110.000,00 110.000,00	90.000,00 90.000,00	100.000,00 100.000,00	30%	
1							

KIF-Sonderprogramm Schulbau 2004

Kreis/kreisfreie Städte	Bauvolumen €	Darlehen €	vorfiananzierte Zuweisung €	Anteil Darlehen in %	Anzahl der Maßn.
Kreis Dithmarschen	2.450.000	1.837.500	775.250	7,4	8
Kreis Herzogtum Lauenburg	1.678.500	1.258.875	503.550	5,0	3
Kreis Nordfriesland	4.602.000	3.451.500	1.892.600	13,8	6
Kreis Ostholstein	0	0	0	0,0	0
Kreis Pinneberg	3.933.800	2.950.350	1.033.285	11,8	8
Kreis Plön	1.910.500	1.432.875	529.150	5,7	4
Kreis Rendsburg-Eckernförde	2.760.000	2.070.000	828.000	8,3	4
Kreis Schleswig-Flensburg	3.763.000	2.822.250	1.047.900	11,3	10
Kreis Segeberg	3.450.000	2.587.500	1.900.850	10,4	4
Kreis Steinburg	550.000	412.500	110.000	1,7	1
Kreis Stormarn	0	0	0	0,0	0
Stadt Flensburg	0	0	0	0,0	0
Landeshauptstadt Kiel	2.904.500	2.178.375	825.900	8,7	7
Hansestadt Lübeck	3.700.000	2.775.000	1.110.000	11,1	1
Stadt Neumünster	1.595.000	1.196.250	391.500	4,8	6
	33.297.300	24.972.975	10.947.985	100,0	62
Darlehensmittel 2004		25.000.000			
Reserve		27.025			

Schulträger/Bauvorhaben	Bauvolumen €	Darlehen €	vorfinanzierte Zuweisung €
Kreis Dithmarschen Gym Mame Sanierung 4. BA	405.000	303.750	141.750
Kreis Dithmarschen W-H-Gymnasium, Heide San. SpH 1. BA und Heizungssan.	280.000	210.000	98.000
Kreis Dithmarschen SoG Astrid-Lindgren-Schule, Meldorf Sanierung SpH	120.000	90.000	42.000
SV St. Michaelisdonn GS Eddelak Flachdachsanie rung	380.000	285.000	114.000
SV St. Michaelisdonn GH St. Michaelisdonn Flachdachsanie rung Gebäude + SpH	220.000	165.000	66.000
Stadt Heide SZ Heide-Ost Fassadensanie rung	565.000	423.750	169.500
Stadt Heide SZ Heide-Ost Sanierung Dachlüftung	280.000	210.000	84.000
SV Meldorf HS Meldorf Fenstersanie rung	200.000	150.000	60.000
8	2.450.000	1.837.500	775.250

Schulträger/Bauvorhaben	Bauvolumen €	Darlehen €	vorfinanzierte Zuweisung €
Stadt Ratzeburg Gym. Lauenburg. Gelehrtenschule Sanierung 1. BA	1.200.000	900.000	360.000
Gemeinde Gudow GS Gudow Sanierung im Altbau	178.500	133.875	53.550
Amt Nusse GH Nusse - Sanierung	300.000	225.000	90.000
3	1.678.500	1.258.875	503.550

Schulträger/Bauvorhaben	Bauvolumen €	Darlehen €	vorfinanzierte Zuweisung €
Stadt Husum San. und Erweiterung div. Schulen (Modellprojekt) 3. BA	2.000.000	1.500.000	1.000.000
Kreis Nordfriesland KBS Husum Umbau und Sanierung 2. BA	1.150.000	862.500	460.000
Kreis Nordfriesland/SV Föhr SZ Wyk Grundsanierung 4. BA	511.000	383.250	127.750
Kreis Nordfriesland Nordseegymnasium St. Peter Sanierung 2. BA	245.000	183.750	61.250
Kreis Nordfriesland/Stadt Niebüll SZ Niebüll Sanierung 2. BA	400.000	300.000	140.000
SV Garding GS Tetenbüll - Sanierung	296.000	222.000	103.600
6	4.602.000	3.451.500	1.892.600

Schulträger/Bauvorhaben	Bauvolumen €	Darlehen €	vorfinanzierte Zuweisung €
		0	
0	0	0	0

Schulträger/Bauvorhaben	Bauvolumen €	Darlehen €	vorfinanzierte Zuweisung €
Gemeinde Rellingen SZ Egenbüttel Grundsanierung 3. BA	372.000	279.000	111.600
Kreis Pinneberg KBS Elmshorn Fenster-, Dach- und sonstige Sanierung 3. BA	277.400	208.050	78.140
Kreis Pinneberg BS Pinneberg u. SoG Heideweg- Schule Appen-Etz Flachdachsanierung 3. BA	661.400	496.050	198.420
Stadt Wedel IGS Wedel Grundsanierung der SpH Rudolf- Breitscheid-Str. 2. BA	350.000	262.500	105.000
Stadt Wedel FöS Pestalozzi-Schule Grundsanierung 2. BA	200.000	150.000	60.000
Amt Bönningstedt RHS Rugenbergen Grundsanierung 2. BA	650.000	487.500	121.875
Gemeine Tornesch GS Eislingen Fenster-, Dach-, Fassaden-, Brand- schutz- und sonstige Sanierung	990.000	742.500	250.000
Stadt Uetersen GH "Am Roggenfeld" und Gustav- Heinemann-RS Grundsanierung der SpH Parkstraße 1a	433.000	324.750	108.250
8	3.933.800	2.950.350	1.033.285

Schulträger/Bauvorhaben	Bauvolumen €	Darlehen €	vorfinanzierte Zuweisung €
SV Preetz Stadt und Land GH Friedrich-Ebert-Schule Fassadensanierung Atrium	379.500	284.625	113.850
SV Preetz Stadt und Land GH Wilhelminenschule WC-Sanierung	120.500	90.375	24.100
SV Preetz Stadt und Land schulübergreifende Brandschutzsanierung	251.500	188.625	50.300
Amt Selent Schlesen GH Selent - Flachdach-, Fassaden-, Fenster und Heizungssanierung	1.159.000	869.250	340.900
4	1.910.500	1.432.875	529.150

Schulträger/Bauvorhaben	Bauvolumen €	Darlehen €	vorfinanzierte Zuweisung €
Gemeinde Kronshagen Gymnasium Fenster- und Fassadensan. 4. BA	670.000	502.500	201.000
Kreis Rendsburg-Eckernförde Gym. Altenholz, BS Eckernförde, BS Rendsburg Fenster-, Dach- und Fassadensan. 2. BA	1.575.000	1.181.250	472.500
SV Felde GH - Fenster- u. Flachdachs.	350.000	262.500	105.000
Gemeinde Dänischenhagen GS - Flachdachsanieerung SpH	165.000	123.750	49.500
4	2.760.000	2.070.000	828.000

Schulträger/Bauvorhaben	Bauvolumen €	Darlehen €	vorfinanzierte Zuweisung €
Stadt Schleswig Schule Nord Fassadensanierung 1. BA	123.000	92.250	36.900
Amt Satrup SZ Satrup Flachdachsanieung der SpH	600.000	450.000	180.000
SV Kappeln-Hüholz SZ - Brandschutzsanierung	310.000	232.500	62.000
Kreis Schleswig-Flensburg KBS Schleswig Brandschutzsanierung	345.000	258.750	69.000
Kreis Schleswig-Flensburg Kurt-Tucholsky-Schule Sanierung Hautechnik	155.000	116.250	31.000
SV Fehrdorf-Borgwedel GS Fehrdorf Dach- und Fassadensanierung 2. BA	666.000	499.500	199.800
Amt Steinbergkirche SZ Sterup Flachdach- und Fassadensanierung	380.000	285.000	114.000
Gemeinde Sieverstedt GS - Flachdachsanieung	134.000	100.500	40.200
SV Tarp-Jerrishoe SZ Tarp Flachdach- und Fenstersanierung	800.000	600.000	240.000
Amt Langballig GH Munkbrarup Fassadensanierung 2. BA	250.000	187.500	75.000
10	3.763.000	2.822.250	1.047.900

Schulträger/Bauvorhaben	Bauvolumen €	Darlehen €	vorfinanzierte Zuweisung €
SV Bad Segeberg schulübergreifende Sanierungen 3. BA	1.600.000	1.200.000	1.177.250
Stadt Bad Segeberg schulübergreifende Sanierung 2. BA	1.500.000	1.125.000	633.600
SV Bornhöved RS - Fenster- u. sonstige Sanierung	200.000	150.000	60.000
SV Bornhöved GH - Dachsanierung	150.000	112.500	30.000
4	3.450.000	2.587.500	1.900.850

Schulträger/Bauvorhaben	Bauvolumen €	Darlehen €	vorfinanzierte Zuweisung €
SV Glückstadt GS Bürgerschule Dach-, Fenster- und Brandschutz- sanierung 1. BA	550.000	412.500	110.000
1	550.000	412.500	110.000

Schulträger/Bauvorhaben	Bauvolumen €	Darlehen €	vorfinanzierte Zuweisung €
0	0	0	0

Schulträger/Bauvorhaben	Bauvolumen €	Darlehen €	vorfinanzierte Zuweisung €
		0	
0	0	0	0

Schulträger/Bauvorhaben	Bauvolumen €	Darlehen €	vorfinanzierte Zuweisung €
BS am Schützenpark - Bau und Nahrung			
San. der Tischlerwerkstatt 2. BA	204.500	153.375	40.900
Hans-Geiger-Gymnasium			
Fassaden- und Dachsanierung 3. BA	550.000	412.500	165.000
GS und RS Goetheschulen			
Fenster- und Fassadensan. 2. BA	700.000	525.000	210.000
FöS Andreas-Gayk-Schule			
Dach- und Fassadensanierung 3. BA	450.000	337.500	135.000
Gymnasium Wellingdorf			
Fassadensanierung	350.000	262.500	105.000
Peter-Petersen-Schule			
Fenster- und Fassadensan. 3. BA	400.000	300.000	120.000
Diverse Schulen			
Sanierung von Fachräumen 3. BA	250.000	187.500	50.000
7	2.904.500	2.178.375	825.900

Schulträger/Bauvorhaben	Bauvolumen €	Darlehen €	vorfinanzierte Zuweisung €
Diverse Schulen Wärme- und energietechnische Sanierungen in dampfbeheizten Schulen 4. BA	3.700.000	2.775.000	1.110.000
1	3.700.000	2.775.000	1.110.000

Schulträger/Bauvorhaben	Bauvolumen €	Darlehen €	vorfinanzierte Zuweisung €
IGS Neumünster Brandschutzsanierung 3. BA	475.000	356.250	95.000
Gym. Holstenschule Dach- und Fassadensanierung des Neubaus	240.000	180.000	72.000
GH Gadeland Dach- und Fassadensanierung 2. BA	310.000	232.500	93.000
RS Helene-Lange-Schule Flachdach- und Fenstersanierung des Sonderklassentraktes	175.000	131.250	52.500
GH Pestalozzischule sonstige Sanierung des Altbaus	215.000	161.250	43.000
GS Gartenstadtschule Elektrosanierung	180.000	135.000	36.000
6	1.595.000	1.196.250	391.500